ARCHIEF EXEMPLAAR *****
-- DUS --
**** NIMMER UITGEVEN.

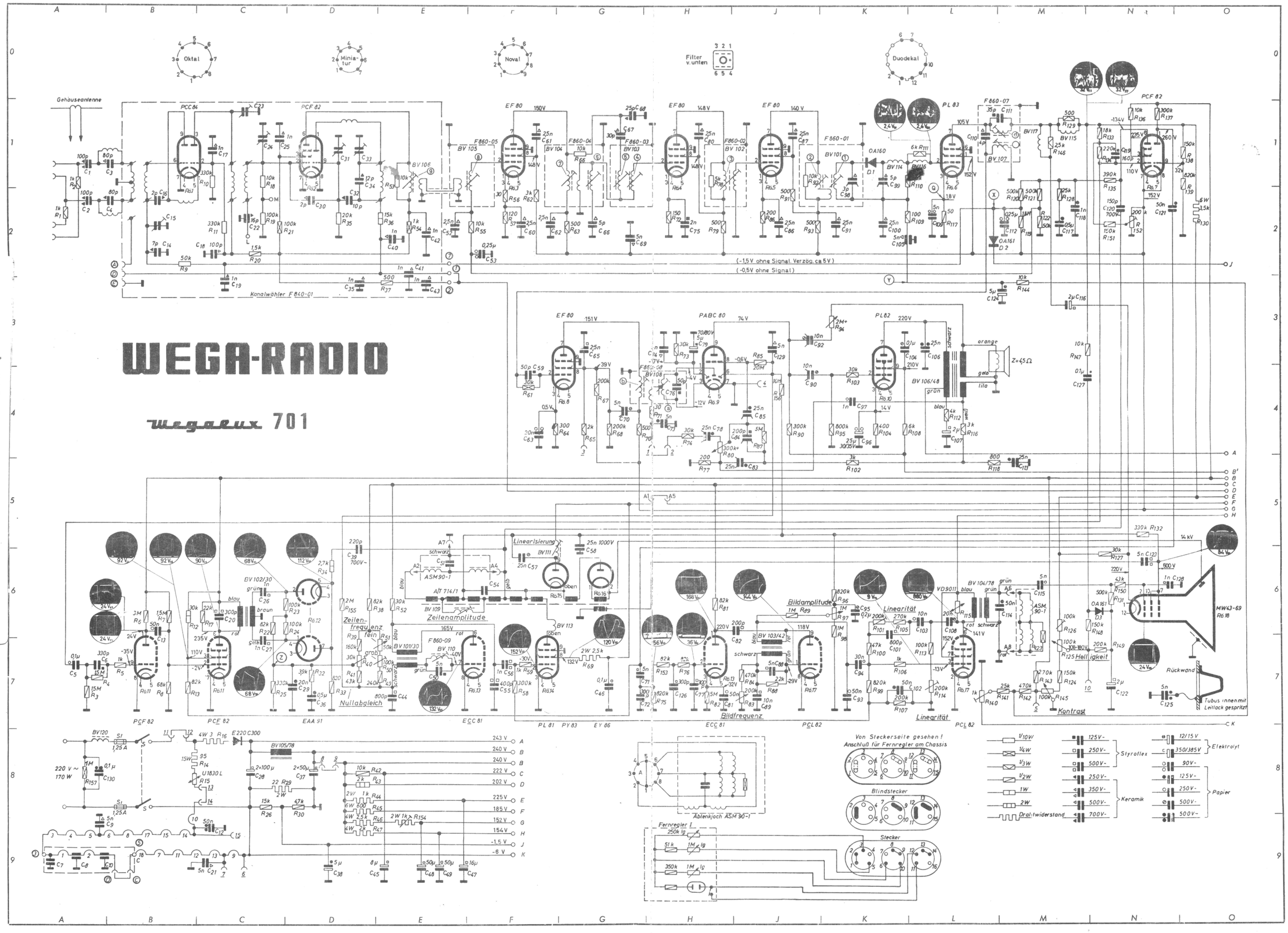

Lageplan der Abgleich- und Meßpunkte Wegalux 701

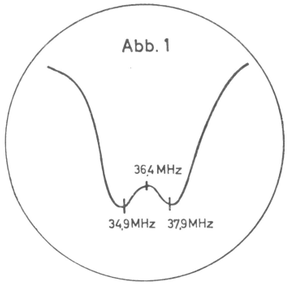

Wobbelkurve 1

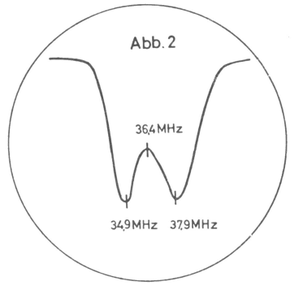

Wobbelkurve 2

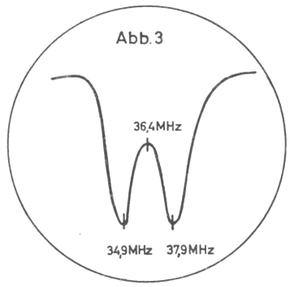

Wobbelkurve 3

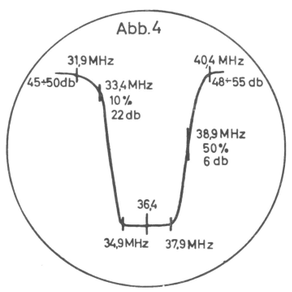

Wobbelkurve 4

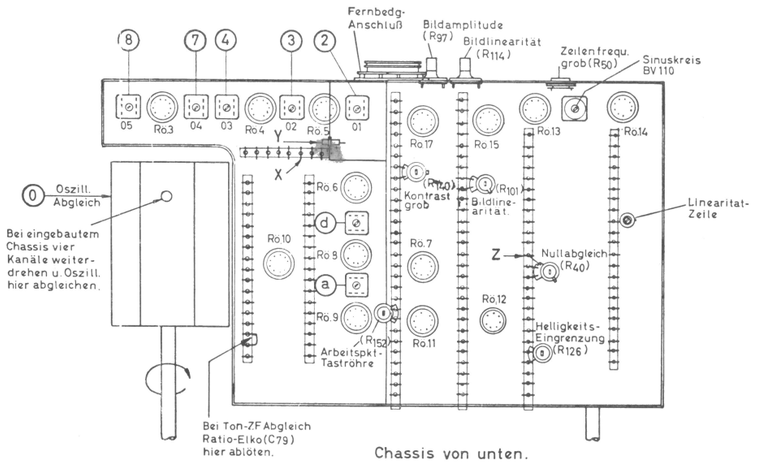

Chassis von unten.

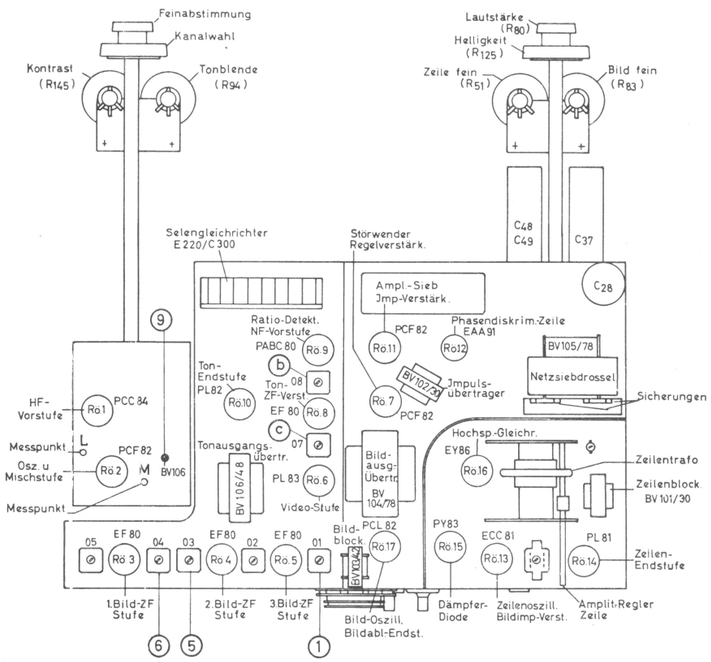

Chassis von oben.

Nachbarbildträger	31,9 MHz
Tonträger	33,4 MHz
Bildträger	38,9 MHz
Nachbartonträger	40,4 MHz

Bestelliste für Ersatzteile Wegalux 701

Bei Ersatzbestellung bitten wir, stets Benennung und Bestellbezeichnung sowie die Geräte-Type anzugeben.

Elektrische Teile

Lage im Schaltplan 701	Benennung	Bestellbezeichnung		
K 1	Bild-ZF-Filter	F 860-01		
HJ 1	Bild-ZF-Filter	F 860-02		
G 1	Bild-ZF-Filter	F 860-03		
G 1	Bild-ZF-Filter	F 860-04		
F L	Bild-ZF-Filter	F 860-05		
E 1	Bild-ZF-Übertrager	BV 106		
M 1	Ton-ZF-Filter	F 860-07		
GH 4	Ratio-Filter	F 860-08		
K 1	HF-Drossel	BV 114		
L 1	Video-Spule	BV 116		
M 1	Video-Spule	BV 115		
M 1	Video-Spule	BV 117		
L 4	Tonausg.-Übertrager	BV 106/48		
AB 8	HF-Drossel	BV 120		
CD 8	Netzdrossel	BV 105/78		
L 6	Bildausgangsübertr.	BV 104/78		
J 7	Bildblocking	BV 103/42		
E 7	Sinus-Kreis kpl.	F 860-09		
EF 6	Zeilenampl.-Regler	BV 109		
G 6	Zeilenlin.-Regler	BV 111		
FG 6	Barkhausendrossel	BV 113		
M 6,7	Ablenkjoch	ASM 90-1		
EF 6	Zeilentrafo m. BV 109 kpl.	F 01-037/AT 714-1		
F 6	Zweifachpot. m. Netzschalter (Lautst. R 80, Helligk. R 125)	F 501-01/I		
H 4				
M 7				
J 7	Reglerplatte kpl. (Bild- u. Zeilenfrequenz: R 51/u. 83)	F 500-01/I		
E 6				
K 3	Reglerplatte kpl. (Tonblende R 95, Kontrast R 145)	F 500-01/II		
M 7				
LM 3,4	Lautspr. m. Bügelmagn.	P 1018/19/90 kleine Membran		
C 2	Kanalwähler	F 840-01		

Mechanische Teile

	FS-Tischgehäuse kpl. (17')			
	N-Nußbaum dunkel	F 01-010 B/N		
	R-Rüster	F 01-010 B/R		
	P-Palisander	F 01-010 B/P		
	seitl. Ziergitter	Nr. 2025		
	Federmutter f. Ziergitter Gr. 1			
	Fronteinsatz (Lautspr. Abd.)	F 01-042 B		
	Blende 17'	F 01-049 B		
	Frontscheibe 17'	F 01-079 E		
	Schriftzug «Wegalux» klein	F 01-095		
	Zierstab	F 01-081 F		
	Linsensenkschr. hierzu	M 2,6 DIN 91 Kopf pol. Ms.		
	Rückwand	F 01-083 D		
	Bodenabdeckung	F 01-086 C		
	Fernregleranschlußblech	F 01-099		
	Blindstecker kpl.	F 01-090/1-5		
	Drehknopf m. Zahlen (dunkel und elfenbein)	445 ⌀ 10 mm		
	Drehknopf o. Zahlen (dunkel und elfenbein)	307 ⌀ 8 mm		
	Drehknopf klein (dunkel und elfenbein)	280 ⌀ 6 mm		
	Drehknopf klein (dunkel und elfenbein)	280 ⌀ 4 mm		

Technische Daten

Netzanschluß: 220 V ∿ Wechselstrom
Sicherung: 2 x 1,25 A flink
Leistungsaufnahme: 170 W
Bildgröße: 27 x 36 cm (43 cm Diagonale)

Eingebaute Festantenne
Außenantenne: 240 Ohm symmetr.
Abmessungen: 46 x 43 x 41 cm
Gewicht: 24 kg
Frontlautsprecher: 180 x 110
Empfangsbereiche: Band I (3 Kanäle 47–68 MHz)
Band III (7 Kanäle 174–223 MHz)
2 Reservekanäle. Für Band IV und V ist die Möglichkeit des nachträglichen Anschlusses eines organisch angepaßten Zusatzgerätes vorgesehen.

Bild-ZF: 38,9 MHz
Ton-ZF: 33,4 MHz

Röhrenfunktionen: 32

Röhren Tuner: PCC 84 (oder E 88 CC), PCF 82
Bild-ZF-Verstärker: 3 x EF 80, OA 160
Video-Teil: OA 160, PL 83, OA 161
Getastete Schwundreglung: PCF 82, OA 161
Störumkehrstufe: PCF 82
Amplitudensieb: PCF 82
Zeilenablenkung und Hochspannung: EAA 91, ECC 81, PL 81, PY 83, DEY 86
Bildablenkung: ECC 81, PCL 82
Tonkanal: EF 80, PABC 80, PL 82
Netzgleichrichter: E 220, C 300
Bildröhre: MW 43-69 aluminisiert

Anschlußmöglichkeit für WEGA-Fernbedienung (Helligkeit, Kontrast, Lautstärke, Aus- und Einschalter)

WEGA-UKW-Fernwähler „Knirps" (wie oben, zusätzlich 10-Kreis-UKW-Super)

709/959/69 20

WEGA-RADIO STUTTGART